STADT.
CITY.
VILLE.
BONN.

BONN

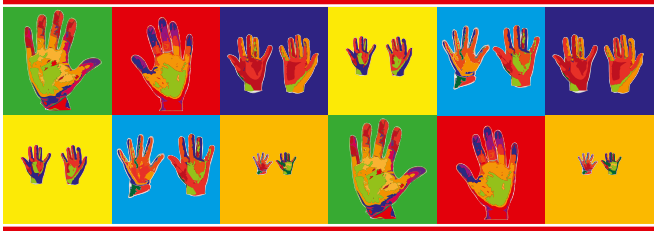

Kinder brauchen Eltern, die (sich) Grenzen setzen

Dr. Jan-Uwe Rogge

29.04.2014
19:00 Uhr

Haus der Geschichte
Willy-Brandt-Allee 14 • 53113 Bonn

Erreichbarkeit: U-Bahn: Linien 16, 63, 66
Haltestelle „Heussallee / Museumsmeile“

Bus: Linie 610, 611, Museumslinie
Haltestelle „Bundeskanzlerplatz/ Heussallee“

Die Gleichstellungstelle der Bundesstadt Bonn lädt in Kooperation mit dem Verband alleinerziehender Mütter und Väter, Ortsverband Bonn e.V. (VAMV) zu einem Vortrag von Herrn Dr. Rogge ein.

Programm:

19:00 Uhr	Begrüßung Patricia Zündorf (Vorsitzende VAMV) und Katja Schülke (Stellv. Gleichstellungsbeauftragte)
19:10 Uhr	Grußwort Oberbürgermeister Jürgen Nimptsch
19:30-21:00 Uhr	Vortrag Dr. Jan-Uwe Rogge
21:00-22:00 Uhr	Buchverkauf im Foyer (J.-U. Rogge signiert und beantwortet kurze Fragen) Getränke, Gespräche und Informationen zum 38. Geburtstag des VAMV
22:00 Uhr	Ende der Veranstaltung

Um verbindliche Anmeldung per E-Mail bis 15.04.14 an ortsverband@vamv-bonn.de mit dem Betreff „Rogge“ wird gebeten.

Bitte mit Angabe der Anzahl der teilnehmenden Personen.

Bei Rückfragen können Sie sich wenden an:

1. VAMV, Tel: 0228/65 99 79
   E-Mail: ortsverband@vamv-bonn.de
2. Katja Schülke, Tel: 0228/77 39 00
   E-Mail: katja.schuelke@bonn.de